施設認定

琉球大学病院は特定機能病院の指定を受けている病院であり、通常の診療のみならず、専門的な診療や先進的な医療を提供する医療機関として位置づけられています。

指定医療機関等

- 健康保険法による保険医療機関
- DPC（包括評価算定）対象病院
- 生活保護法による指定医療機関
- 労働者災害補償保険法による指定医療機関
- 原爆被爆者援護法による指定医療機関及び被爆者一般疾病医療機関
- 母子保健法による指定養育医療機関
- 障害者総合支援法による指定医療機関（精神通院医療・更生医療・育成医療）
- 難病の患者に対する医療等に関する法律による指定医療機関
- 児童福祉法による指定小児慢性特定疾病医療機関
- 特定疾患治療研究事業による委託医療機関
- 先天性血液凝固因子障害等治療研究事業による委託医療機関
- 肝炎治療促進事業による指定医療機関
- 特定不妊治療費助成事業指定医療機関
- 特定機能病院
- 臨床研修病院
- 臨床修練病院
- 消防法による救急病院
- 精神保健福祉法による応急入院指定病院
- エイズ治療中核拠点病院
- 感染症指定医療機関（第一種・第二種）
- 沖縄県肝疾患診療連携拠点病院
- 都道府県がん診療連携拠点病院
- 地域周産期母子医療センター
- へき地医療拠点病院
- 沖縄 DMAT 病院
- 日本医療機能評価機構認定病院
- 日本臓器移植ネットワーク会員施設（腎臓移植・膵臓移植）
- 結核指定医療機関
- 新型インフルエンザ等対策特別措置法第 2 条第 7 号に規定する指定地方公共機関
- 助産施設
- 沖縄県アレルギー疾患医療拠点病院
- 地域災害拠点病院
- がん患者等妊よう性温存療法研究促進事業指定医療機関
- ヒトパピローマウイルス感染症の予防接種後に生じた症状の診療に係る協力医療機関
- 子どもの健康と環境に関する全国調査（エコチル調査）協力医療機関
- 沖縄県難病診療連携拠点病院
- 造血幹細胞移植推進拠点病院
- 小児がん連携病院（九州大学）
- 沖縄県認知症疾患医療センター
- 特定行為研修指定研修機関
- 沖縄県医師会が認める母体保護法指定医師の研修機関
- 肝がん・重度肝硬変治療研究促進事業による指定医療機関
- 新型コロナ感染症に係る重点医療機関
- 新型コロナ感染症に係る協力医療機関

数字で見る、琉大病院

2022 年度データ

病院設立	1970 年
病床数	600 床
手術件数	5,985 件
臓器移植（骨髄移植含む）	15 件
外来患者延べ人数	281,398 人
1 日平均外来患者数	1,158 人
入院患者延べ人数	160,169 人
1 日平均入院患者数	439 人
平均在院日数	11.2 日

本院の医療圏別患者数

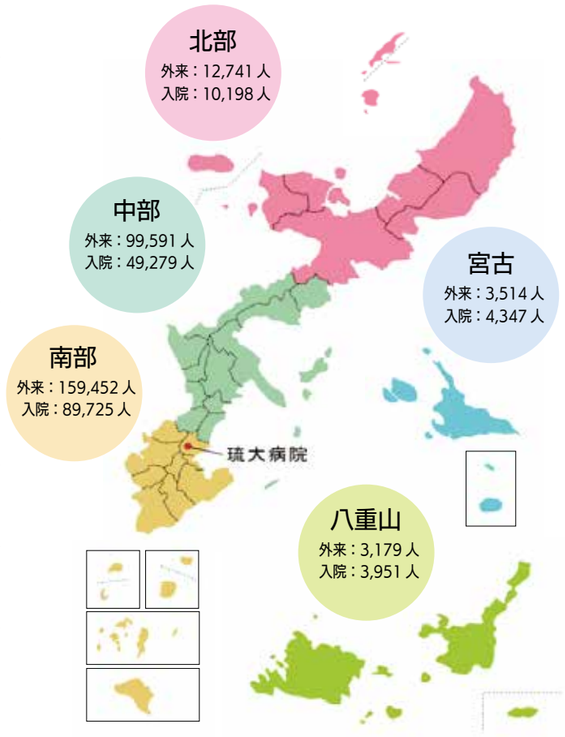

外国人患者数上位5ヵ国

- アメリカ合衆国
- 中華人民共和国
- フィリピン共和国
- インドネシア共和国
- ブラジル連邦共和国

外国人患者国籍数	15 ヵ国
外国人患者延べ人数	311 人